APÉNDICE 4. RESPUESTAS A SOLICITUDES DE INFORMACIÓN

1. CONADI

CONADI
Ministerio de
Desarrollo Social
y Familia

296

Carta N°

MAT: Responde Solicitud de Información Pública, Ley 20.285; Folio N°AI002T0016097.
Temuco, Dirección Nacional

Srta/Sra.
PAMELA JORQUERA ÁLVAREZ
pamela.francisca.jorquera@gmail.com
Presente

Junto con saludar, informo a usted, que se recibió en esta Dirección Nacional de CONADI, su solicitud de acceso a la Información Pública Folio N°AI002T0016097 de fecha 22 de marzo 2026, las cuales señalan lo siguiente:

"En el marco de la elaboración de la Línea Base del Medio Humano - a cargo de la Consultora Kancha - para la presentación ante el Servicio de Evaluación Ambiental de la Declaración de Impacto Ambiental del proyecto "Nueva Subestación Seccionadora Las Delicias, Nueva Subestación Coiquén y Nueva Línea de Transmisión 2x66 kV Las Delicias – Coiquén", cuyo Titular es Transemel, solicitamos la siguiente información: - Listado de comunidades y de asociaciones indígenas de la comuna ubicadas en un radio de 2 kilómetros del Proyecto (se adjunta archivo .jpg con imagen satelital referencial). - Del listado anterior, conocer su ubicación o dirección referencial, número de socios o de familias de cada una y su directiva y contacto".

En respuesta a lo anterior, según el Registro Nacional de Comunidades y Asociaciones indígenas (RNAI) de CONADI y el Sistema de Información Territorial Indígena (SITI), se remiten cartografías y coberturas en formato shapefile y kmz, con la información territorial indígena que cuenta CONADI.

Al respecto, se informa que en el trazado de interés y área de influencia de 2 kilómetros, no se registran agrupaciones indigenas (comunidades y asociaciones), sitios de significación culturales, como tampoco propiedades indigenas. En el siguiente enlace se encuentran los anexos respectivos: Resp_Carta SAIP N°16097.zip .

De manera complementaria, se informa que todos los registros actualizados y antecedentes generales de las agrupaciones indígenas, se pueden descargar desde la página web institucional http://www.conadi.gov.cl, o directamente desde el enlace http://siic.conadi.cl, en el módulo *"bases de datos descargables"*, en conformidad a lo dispuesto en el artículo 15 de la Ley de Transparencia y de Acceso a la Información de

MACN RVQ MLTA JPGG

Este documento ha sido firmado electrónicamente de acuerdo con la ley N° 19.799.
Para verificar la integridad y autenticidad de este documento ingrese al siguiente link:
https://doc.digital.gob.cl/validador/VR1H4K-685

la Administración del Estado. La misma página permite la visualización, edición de mapas y descarga de toda la Información Territorial Indígena de CONADI en general.

Sin otro particular, se despide cordialmente. -



Firmado por:
Ignacio Andrés Malig Meza
Director Nacional
Fecha: 09-04-2026 11:15 CLT
Corporación Nacional de Desarrollo Indígena

Dirección Nacional
Vicuña Mackenna #399, Temuco, Chile. Tel: 45 2207522 - partesconadi@conadi.gov.cl - **www.conadi.gob.cl**

GOBIERNO DE CHILE

MACN RVQ MLTA JPGG

Este documento ha sido firmado electrónicamente de acuerdo con la ley N° 19.799.
Para verificar la integridad y autenticidad de este documento ingrese al siguiente link:
https://doc.digital.gob.cl/validador/VR1H4K-685

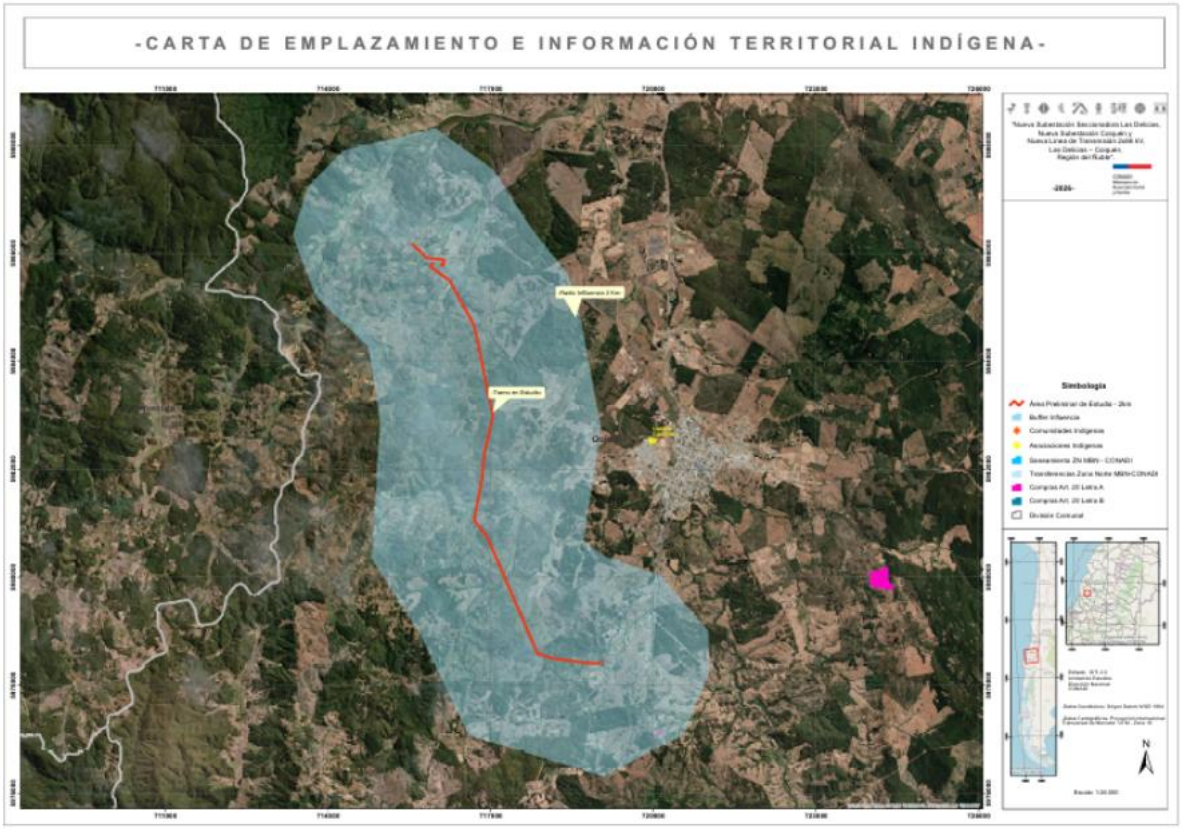
-CARTA DE EMPLAZAMIENTO E INFORMACIÓN TERRITORIAL INDÍGENA-
Simbología

2. INDAP

Respuesta INDAP

INDAP | TRABAJANDO PARA USTED
Ministerio de Agricultura

CARTA Nº 1600-001241/2026

ÑUBLE, 13/04/2026

Señora
Pamela Jorquera Álvarez

Estimada

Junto con saludar, informamos a usted que, con fecha 22 de marzo de 2026, hemos recibido la solicitud N° AR004T0004457, en el marco de la Ley N° 20.285 sobre Acceso a la Información Pública, mediante la cual se solicita la siguiente información :

> *Estimados Sres/as INDAP, En el marco de la elaboración de la Línea Base del Medio Humano a cargo de la Consultora Kancha para la presentación ante el Servicio de Evaluación Ambiental de la Declaración de Impacto Ambiental del proyecto "Nueva Subestación Seccionadora Las Delicias, Nueva Subestación Coiquén y Nueva Línea de Transmisión 2x66 kV Las Delicias – Coiquén", cuyo Titular es Transemel, solicitamos la siguiente información de su comuna, solicitamos : Número de beneficiarios del programa Prodesal de INDAP en la comuna de Quirihue, región de Ñuble, así como el tipo de beneficiario y el tipo de beneficio otorgado, además de datos de beneficiarios siempre bajo el resguardo de la vida privada de las personas, tales como nombre de la organización o distintivo del beneficiario, ubicación referencial o sector del beneficiario, entre otros disponibles de su competencia. Listado de actividades o acciones con fecha llevadas a cabo por el PDTI de Quirihue en el último año y actividades proyectadas a futuro en un año.*

Respuesta:

En relación con el requerimiento sobre el número de beneficiarios del Programa PRODESAL en la comuna de Quirihue, región de Ñuble, así como el tipo de beneficio otorgado y otros antecedentes disponibles, se adjunta a la presente respuesta una planilla en formato Excel que contiene el detalle de los usuarios del programa en la comuna.

En específico, la planilla adjunta considera un total de **310 usuarios** que han sido parte del Programa PRODESAL en la comuna de Quirihue, incluyendo información relativa al tipo de apoyo recibido y su localización referencial a nivel de sector o localidad, lo que permite dimensionar la cobertura territorial del programa.

Cabe precisar que la información entregada ha sido tratada conforme a la normativa vigente, resguardando la protección de datos personales y sensibles, en conformidad con la Ley N° 19.628 sobre Protección de la Vida Privada. En este sentido, se han omitido aquellos antecedentes que permitan la identificación directa de las personas naturales.

Por otra parte, respecto a la solicitud de información sobre actividades desarrolladas por el Programa de Desarrollo Territorial Indígena (PDTI) en la comuna de Quirihue durante el último año, así como su planificación futura, informamos que no existe implementación del programa PDTI en la comuna de Quirihue ni en la región de Ñuble, debido a la inexistencia de agrupaciones indígenas acreditadas que permitan la ejecución de dicho programa en el territorio.

Esperando que la información proporcionada sea de utilidad

Saluda atentamente a usted,

ESTE DOCUMENTO CUENTA CON FIRMA ELECTRÓNICA AVANZADA
INDAP
Instituto de Desarrollo Agropecuario

CLAUDIA FRANCISCA PARRA BELLO
Directora Regional (S)
Direccion Regional Ñuble

SSB/MVA/CPO/ESV

Incl.: Documento Digital: Solicitud 4457 Ver
Documento Digital: Planilla excel Ver

C.C.: UNIDAD DE ATENCIÓN CIUDADANA
OFICINA DE PARTES

Documento firmado con Firma Electrónica Avanzada, el documento original disponible en:
https://ceropapel.indap.cl/validar/?key=43602066&hash=9e161

Base de datos PRODESAL[1]

		USUARIO		INCENTIVOS ADJUDICADOS			
Comuna	Sector	Apellido paterno	Nombre	FOA	IFP	PDI	RIEGO
QUIRIHUE	LA BALLICA-QUIR			SI	SI		SI
QUIRIHUE	ZALAMANCA			SI			
QUIRIHUE	MANQUIMILIO			SI			
QUIRIHUE	CALQUIN			SI			
QUIRIHUE	LOS TEMOS			SI	SI		
QUIRIHUE	CALQUIN			SI			
QUIRIHUE	CALQUIN			SI			
QUIRIHUE	MANQUIMILIO			SI			
QUIRIHUE	LA BALLICA-QUIR						
QUIRIHUE	CALQUIN			SI			
QUIRIHUE	LOS REMATES			SI			
QUIRIHUE	LOS TEMOS			SI			
QUIRIHUE	MANQUIMILIO			SI			
QUIRIHUE	LOS REMATES			SI			
QUIRIHUE	LA BALLICA-QUIR			SI			SI
QUIRIHUE	CULENCO			SI			
QUIRIHUE	CERRO COIQUEN			SI			
QUIRIHUE	SAN GALLO			SI			SI
QUIRIHUE	CERRO COIQUEN			SI			
QUIRIHUE	CALQUIN			SI	SI		
QUIRIHUE	SANTA ELENA			SI			
QUIRIHUE	LA BALLICA-QUIR			SI			
QUIRIHUE	TAIMO						
QUIRIHUE	TAIMO			SI			
QUIRIHUE	TAIMO			SI			
QUIRIHUE	TAIMO			SI			
QUIRIHUE	LA BALLICA-QUIR			SI	SI		
QUIRIHUE	ESTERO PAJONAL				SI		
QUIRIHUE	LOS TEMOS			SI			
QUIRIHUE	SAN JUAN L RAYA			SI			
QUIRIHUE	Sin Información						
QUIRIHUE	CONCUYO			SI			
QUIRIHUE	SAN JUAN L RAYA			SI			
QUIRIHUE	TAIMO			SI			
QUIRIHUE	CULENCO			SI			
QUIRIHUE	CULENCO			SI	SI		
QUIRIHUE	CALQUIN			SI			
QUIRIHUE	CULENCO			SI			
QUIRIHUE	LOS REMATES			SI			
QUIRIHUE	LA BALLICA-QUIR			SI			
QUIRIHUE	CALQUIN						
QUIRIHUE	CALQUIN			SI		SI	
QUIRIHUE	Sin Sector			SI			
QUIRIHUE	LA BALLICA-QUIR			SI			
QUIRIHUE	PACHAGUA-CAPILL			SI			
QUIRIHUE	LOS REMATES						
QUIRIHUE	CULENCO			SI			
QUIRIHUE	CULENCO			SI			
QUIRIHUE	SAN GALLO			SI			
QUIRIHUE	SAN GALLO			SI			
QUIRIHUE	SAN GALLO			SI			
QUIRIHUE	SANTA ELENA			SI			
QUIRIHUE	CERRO COIQUEN			SI			
QUIRIHUE	SAN GALLO			SI			
QUIRIHUE	LAS DELICIAS			SI			
QUIRIHUE	CULENCO			SI			
QUIRIHUE	MANQUIMILIO			SI			
QUIRIHUE	LA BALLICA-QUIR			SI			
QUIRIHUE	SAN JUAN L RAYA						SI
QUIRIHUE	SAN JUAN L RAYA			SI			
QUIRIHUE	SAN JUAN L RAYA			SI			
QUIRIHUE	LAS DELICIAS			SI			
QUIRIHUE	SAN JUAN L RAYA			SI			
QUIRIHUE	TAIMO			SI			
QUIRIHUE	MANQUIMILIO			SI	SI		
QUIRIHUE	MANQUIMILIO			SI	SI		
QUIRIHUE	SAN GALLO						

[1] Se ocultó la columna de usuario con objeto de resguardar datos sensibles

QUIRIHUE	SAN GALLO			SI	SI		
QUIRIHUE	SAN GALLO			SI	SI		
QUIRIHUE	LAS DELICIAS			SI			
QUIRIHUE	ESTERO PAJONAL			SI			
QUIRIHUE	SAN GALLO			SI			SI
QUIRIHUE	LOS TEMOS			SI	SI		
QUIRIHUE	SANTA ROSA			SI	SI		
QUIRIHUE	LA BALLICA-QUIR			SI			
QUIRIHUE	SAN GALLO			SI			
QUIRIHUE	LOS TEMOS			SI			
QUIRIHUE	SANTA ELENA			SI			SI
QUIRIHUE	SANTA ELENA						
QUIRIHUE	SANTA ELENA			SI			
QUIRIHUE	SAN GALLO			SI			
QUIRIHUE	SANTA ELENA			SI			
QUIRIHUE	ZALAMANCA			SI			
QUIRIHUE	CULENCO			SI	SI		
QUIRIHUE	EL MANZANO			SI			SI
QUIRIHUE	Sin Sector			SI			
QUIRIHUE	LOS TEMOS			SI			
QUIRIHUE	LOS TEMOS			SI			
QUIRIHUE	LOS TEMOS			SI			
QUIRIHUE	LOS TEMOS			SI			
QUIRIHUE	EL MANZANO						
QUIRIHUE	CALQUIN			SI			
QUIRIHUE	LOS TEMOS						
QUIRIHUE	SAN GALLO			SI			
QUIRIHUE	LOS REMATES			SI		SI	
QUIRIHUE	LAS DELICIAS			SI			SI
QUIRIHUE	MANQUIMILIO			SI			
QUIRIHUE	MANQUIMILIO			SI			
QUIRIHUE	LAS DELICIAS			SI			
QUIRIHUE	LOS REMATES			SI			
QUIRIHUE	CULENCO			SI			
QUIRIHUE	SAN JUAN L RAYA			SI			
QUIRIHUE	TAIMO			SI			
QUIRIHUE	CALQUIN						
QUIRIHUE	ESTERO PAJONAL			SI			
QUIRIHUE	TAIMO			SI			
QUIRIHUE	TAIMO			SI	SI		
QUIRIHUE	TAIMO			SI	SI		
QUIRIHUE	TAIMO			SI			
QUIRIHUE	LOS TEMOS			SI			
QUIRIHUE	LOS REMATES			SI			
QUIRIHUE	ESTERO PAJONAL						
QUIRIHUE	ESTERO PAJONAL			SI	SI		
QUIRIHUE	LOS TEMOS			SI			SI
QUIRIHUE	MANQUIMILIO			SI			SI
QUIRIHUE	CONCUYO			SI			
QUIRIHUE	CONCUYO			SI			
QUIRIHUE	CONCUYO			SI			
QUIRIHUE	TAIMO			SI			
QUIRIHUE	LOS REMATES			SI			
QUIRIHUE	LOS REMATES			SI			
QUIRIHUE	CULENCO			SI			
QUIRIHUE	PACHAGUA-CAPILL			SI	SI		
QUIRIHUE	MANQUIMILIO			SI	SI		SI
QUIRIHUE	MANQUIMILIO						
QUIRIHUE	LOS TEMOS			SI			
QUIRIHUE	CERRO COIQUEN						
QUIRIHUE	CULENCO			SI			
QUIRIHUE	ESTERO PAJONAL			SI			
QUIRIHUE	TAIMO			SI	SI		
QUIRIHUE	LOS TEMOS			SI			
QUIRIHUE	LOS REMATES			SI			
QUIRIHUE	CALQUIN			SI			SI
QUIRIHUE	LOS REMATES			SI			
QUIRIHUE	SAN JUAN L RAYA			SI			SI
QUIRIHUE	ZALAMANCA			SI			
QUIRIHUE	CALQUIN			SI			
QUIRIHUE	SAN GALLO			SI			
QUIRIHUE	LAS DELICIAS			SI			

QUIRIHUE	LOS REMATES			SI			
QUIRIHUE	TAIMO			SI	SI		
QUIRIHUE	CULENCO			SI			
QUIRIHUE	CULENCO			SI			
QUIRIHUE	CULENCO			SI			
QUIRIHUE	LAS DELICIAS			SI			
QUIRIHUE	Sin Sector			SI			
QUIRIHUE	TAIMO			SI			
QUIRIHUE	ZALAMANCA			SI			
QUIRIHUE	ZALAMANCA			SI			
QUIRIHUE	LOS TEMOS			SI			
QUIRIHUE	SANTA ELENA			SI			
QUIRIHUE	SANTA ELENA			SI			
QUIRIHUE	LAS DELICIAS			SI			
QUIRIHUE	LOS TEMOS			SI			
QUIRIHUE	LOS REMATES			SI			
QUIRIHUE	TAIMO			SI			
QUIRIHUE	SAN JUAN L RAYA			SI	SI		
QUIRIHUE	SAN JUAN L RAYA			SI			
QUIRIHUE	CALQUIN			SI	SI		
QUIRIHUE	SAN JUAN L RAYA			SI			
QUIRIHUE	SAN JUAN L RAYA			SI	SI		
QUIRIHUE	SAN JUAN L RAYA						
QUIRIHUE	SAN JUAN L RAYA			SI			
QUIRIHUE	SAN JUAN L RAYA			SI			
QUIRIHUE	TAIMO			SI			
QUIRIHUE	LOS REMATES			SI	SI		
QUIRIHUE	SANTA ELENA						
QUIRIHUE	EL MANZANO			SI			
QUIRIHUE	LA BALLICA-QUIR			SI			
QUIRIHUE	LA BALLICA-QUIR						SI
QUIRIHUE	CULENCO			SI	SI		
QUIRIHUE	LOS TEMOS			SI			
QUIRIHUE	SAN JUAN L RAYA			SI			
QUIRIHUE	LOS REMATES			SI			
QUIRIHUE	PACHAGUA-CAPILL			SI			
QUIRIHUE	LA BALLICA-QUIR			SI			
QUIRIHUE	ZALAMANCA			SI			
QUIRIHUE	LOS TEMOS			SI			
QUIRIHUE	EL MANZANO						
QUIRIHUE	MANQUIMILIO			SI	SI		
QUIRIHUE	ZALAMANCA			SI			
QUIRIHUE	SAN GALLO			SI			
QUIRIHUE	ZALAMANCA						
QUIRIHUE	ZALAMANCA			SI			
QUIRIHUE	EL MANZANO			SI			
QUIRIHUE	LA BALLICA-QUIR			SI			
QUIRIHUE	ESTERO PAJONAL			SI			
QUIRIHUE	LOS TEMOS			SI			
QUIRIHUE	EL MANZANO						
QUIRIHUE	EL MANZANO			SI			
QUIRIHUE	EL MANZANO						
QUIRIHUE	LOS TEMOS			SI	SI		
QUIRIHUE	SAN JUAN L RAYA			SI			
QUIRIHUE	MANQUIMILIO			SI			
QUIRIHUE	SAN GALLO			SI			
QUIRIHUE	CERRO COIQUEN						
QUIRIHUE	SAN GALLO			SI			
QUIRIHUE	EL MANZANO			SI	SI		
QUIRIHUE	LOS TEMOS			SI			
QUIRIHUE	CONCUYO			SI			
QUIRIHUE	CERRO COIQUEN			SI			
QUIRIHUE	LOS TEMOS			SI			
QUIRIHUE	LOS TEMOS			SI	SI		
QUIRIHUE	LA BALLICA-QUIR			SI			
QUIRIHUE	CERRO COIQUEN			SI			
QUIRIHUE	EL MANZANO			SI			
QUIRIHUE	LOS REMATES			SI			
QUIRIHUE	LA BALLICA-QUIR			SI			
QUIRIHUE	PACHAGUA-CAPILL			SI			
QUIRIHUE	CALQUIN			SI	SI		
QUIRIHUE	SANTA ROSA			SI			

QUIRIHUE	SANTA ELENA			SI			SI
QUIRIHUE	MANQUIMILIO			SI	SI		
QUIRIHUE	CONCUYO						
QUIRIHUE	CERRO COIQUEN			SI	SI		
QUIRIHUE	LA BALLICA-QUIR			SI	SI		
QUIRIHUE	SANTA ELENA			SI			
QUIRIHUE	SANTA ELENA			SI			
QUIRIHUE	SAN GALLO			SI	SI		
QUIRIHUE	SAN GALLO			SI			
QUIRIHUE	CULENCO			SI	SI		
QUIRIHUE	CALQUIN			SI			
QUIRIHUE	SAN GALLO			SI			
QUIRIHUE	LA BALLICA-QUIR			SI			
QUIRIHUE	SANTA ELENA			SI			
QUIRIHUE	CULENCO			SI			
QUIRIHUE	LOS REMATES			SI			
QUIRIHUE	SAN JUAN L RAYA			SI			
QUIRIHUE	CALQUIN			SI			
QUIRIHUE	LAS DELICIAS				SI		
QUIRIHUE	CULENCO			SI			
QUIRIHUE	SAN GALLO			SI			
QUIRIHUE	LAS DELICIAS			SI			
QUIRIHUE	SAN GALLO			SI			
QUIRIHUE	CONCUYO			SI			
QUIRIHUE	PACHAGUA-CAPILL			SI			
QUIRIHUE	LOS TEMOS			SI			
QUIRIHUE	SANTA ROSA			SI	SI		
QUIRIHUE	SANTA ELENA			SI			
QUIRIHUE	CONCUYO			SI			
QUIRIHUE	SAN JUAN L RAYA			SI			
QUIRIHUE	Sin Sector			SI			
QUIRIHUE	ZALAMANCA			SI			
QUIRIHUE	ESTERO PAJONAL			SI			
QUIRIHUE	PACHAGUA-CAPILL			SI	SI		
QUIRIHUE	SANTA ELENA			SI			
QUIRIHUE	LAS DELICIAS			SI			
QUIRIHUE	SANTA ELENA			SI			
QUIRIHUE	ZALAMANCA			SI	SI		
QUIRIHUE	LAS DELICIAS			SI			
QUIRIHUE	MANQUIMILIO						
QUIRIHUE	SANTA ELENA			SI			
QUIRIHUE	SAN GALLO			SI			
QUIRIHUE	ESTERO PAJONAL			SI			
QUIRIHUE	LAS DELICIAS						
QUIRIHUE	LAS DELICIAS			SI			
QUIRIHUE	CONCUYO						
QUIRIHUE	CALQUIN			SI			
QUIRIHUE	SANTA ELENA			SI			
QUIRIHUE	MANQUIMILIO						
QUIRIHUE	CALQUIN			SI	SI		
QUIRIHUE	SAN GALLO			SI			
QUIRIHUE	TAIMO			SI			
QUIRIHUE	TAIMO			SI			
QUIRIHUE	CULENCO			SI			
QUIRIHUE	LOS TEMOS			SI			
QUIRIHUE	EL MANZANO			SI			
QUIRIHUE	LOS TEMOS			SI	SI		SI
QUIRIHUE	LOS REMATES			SI	SI		
QUIRIHUE	SANTA ROSA			SI			
QUIRIHUE	ZALAMANCA			SI			
QUIRIHUE	TAIMO			SI			
QUIRIHUE	CULENCO			SI			
QUIRIHUE	LA BALLICA-QUIR			SI			
QUIRIHUE	CALQUIN			SI	SI		
QUIRIHUE	CULENCO			SI			
QUIRIHUE	CULENCO			SI			
QUIRIHUE	CULENCO			SI			
QUIRIHUE	CONCUYO			SI			
QUIRIHUE	CONCUYO			SI	SI		
QUIRIHUE	LOS TEMOS			SI			
QUIRIHUE	PACHAGUA-CAPILL			SI			SI
QUIRIHUE	PACHAGUA-CAPILL			SI	SI		SI

QUIRIHUE	LOS TEMOS			SI			
QUIRIHUE	LOS REMATES			SI			
QUIRIHUE	PACHAGUA-CAPILL			SI			
QUIRIHUE	PACHAGUA-CAPILL			SI	SI		
QUIRIHUE	PACHAGUA-CAPILL						
QUIRIHUE	LAS DELICIAS			SI			
QUIRIHUE	MANQUIMILIO						
QUIRIHUE	MANQUIMILIO			SI			
QUIRIHUE	TAIMO			SI			
QUIRIHUE	LAS DELICIAS						
QUIRIHUE	LAS DELICIAS			SI			
QUIRIHUE	EL MANZANO			SI			
QUIRIHUE	LOS REMATES			SI			
QUIRIHUE	PACHAGUA-CAPILL			SI			
QUIRIHUE	EL CUSCO			SI	SI		
QUIRIHUE	SAN JUAN L RAYA			SI			
QUIRIHUE	LAS DELICIAS			SI			
QUIRIHUE	CALQUIN			SI			
QUIRIHUE	CERRO COIQUEN			SI			SI
QUIRIHUE	LOS REMATES			SI			
QUIRIHUE	PACHAGUA-CAPILL			SI			
QUIRIHUE	PACHAGUA-CAPILL			SI			
QUIRIHUE	Sin Sector			SI	SI		
QUIRIHUE	SAN GALLO			SI	SI		
QUIRIHUE	LOS REMATES						
QUIRIHUE	EL MANZANO			SI		SI	
QUIRIHUE	LAS DELICIAS						

Municipalidad de Quirihue

Municipalidad de Quirihue

QUIRIHUE Te conecta

ORD: Nº 013/2026.
ANT: No Hay.
MAT: Entrega información
Sr. Pamela Jorquera Álvarez.

QUIRIHUE, 21 de Abril de 2026.

A: SRA. PAMELA JORQUERA ÁLVAREZ.
SOLICITANTE INFORMACION.

DE: SR. LUIS ROJAS GÓMEZ.
ENCARGADO TRANSPARENCIA
ILUSTRE MUNICIPALIDAD DE QUIRIHUE.

Con fecha **22 de marzo de 2026**, se recepciono solicitud de información pública **N° MU259T0001461,** cuyo tenor literal y respuestas se acompañan a continuación:

"Estimados Sres/as de la Ilustre Municipalidad de Quirihue, En el marco de la elaboración de la Línea Base del Medio Humano - a cargo de la Consultora Kancha - para la presentación ante el Servicio de Evaluación Ambiental de la Declaración de Impacto Ambiental del proyecto "Nueva Subestación Seccionadora Las Delicias, Nueva Subestación Coiquén y Nueva Línea de Transmisión 2x66 kV Las Delicias – Coiquén", cuyo Titular es Transemel, solicitamos la siguiente información de su comuna:A. Listado de organizaciones comunitarias funcionales vigentes de la comunaB. Listado de organizaciones comunitarias funcionales vigentes de la comuna ubicadas en un radio de 2 kilómetros del Proyecto (se adjunta archivo .jpg con imagen satelital referencial). Adicionalmente, conocer su ubicación o dirección y el número de socios de dichas organizaciones, directiva y contacto.C. Listado de comunidades y de asociaciones indígenas de la comuna, con ubicación o dirección referencial y número de socios o familias.D. Listado de comunidades y de asociaciones indígenas de la comuna ubicadas en un radio de 2 kilómetros del Proyecto (se adjunta archivo .jpg con imagen satelital referencial). Del listado anterior, conocer su ubicación o dirección referencial, número de socios o de familias de cada una y su directiva y contacto.E. Respecto a los servicios básicos comunales, se solicita la siguiente información, desagregada en un listado a nivel comunal y un listado de un radio de 2 kilómetros del proyecto (se adjunta archivo .jpg con imagen satelital referencial):- Número, nivel y ubicación de los establecimientos de salud de la comuna de Quirihue.- Número de viviendas que cuentan con agua potable- Número de viviendas que cuentan con energía eléctrica - Número de viviendas que cuentan con sistema de desagüe (alcantarillado, pozo negro, etc.)- Número de viviendas que cuentan con recolección de residuos domiciliarios - Capacidad de alojamiento y capacidad de servicio de alimentación de la comuna de Quirihue".

Respuesta:

Se informa que, de acuerdo con la naturaleza, estructura y contenido de la solicitud de información, esta fue derivada a las unidades de **Oficina de Fomento Productivo**, **Organizaciones Comunitarias** y **SECPLAN**, en consideración a que los antecedentes requeridos no se encuentran concentrados en una sola dependencia de la Ilustre Municipalidad de Quirihue.

En dicho contexto, se hace presente que:

- Las consultas identificadas con las letras **A), B), C) y D)** fueron atendidas por la unidad de **Organizaciones Comunitarias**.
- La consulta correspondiente a la letra **E)** fue abordada de manera conjunta, subdividiéndose su respuesta entre las unidades de **SECPLAN** y **Fomento Productivo**, según sus respectivas competencias.

Finalmente, se adjuntan los **certificados** y **planillas en formato Excel** que contienen el detalle de la información proporcionada.

Es todo cuanto puedo informar.
Saludos cordiales.

LUIS ROJAS GÓMEZ
ENCARGADO TRANSPARENCIA
I.MUNICIPALIDAD DE QUIRIHUE.

LRG/lrg

Distribución:
1.- Alcaldía.
2.- Encargado Transparencia.

DIDECO

A. Organizaciones comunitarias[2]

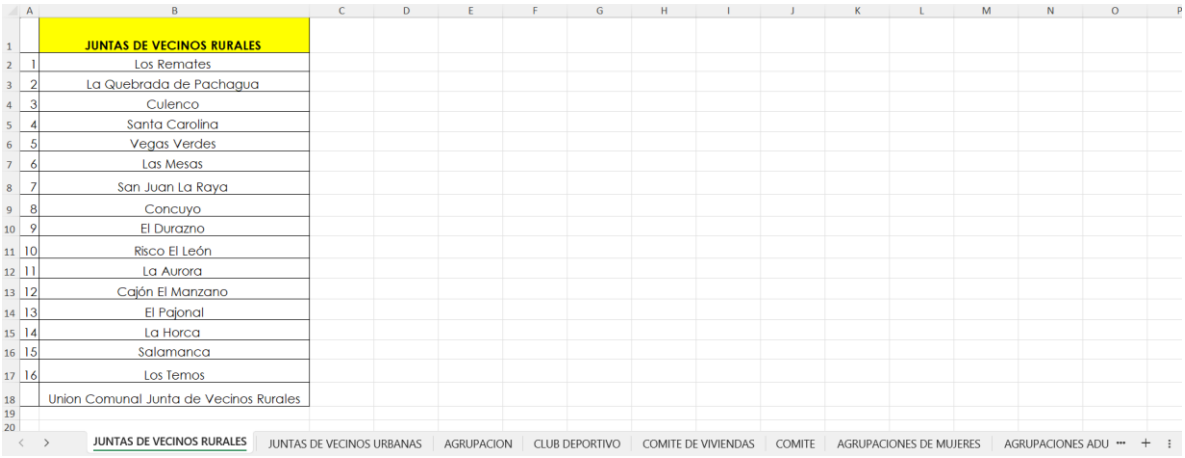

	JUNTAS DE VECINOS RURALES
1	Los Remates
2	La Quebrada de Pachagua
3	Culenco
4	Santa Carolina
5	Vegas Verdes
6	Las Mesas
7	San Juan La Raya
8	Concuyo
9	El Durazno
10	Risco El León
11	La Aurora
12	Cajón El Manzano
13	El Pajonal
14	La Horca
15	Salamanca
16	Los Temos
	Union Comunal Junta de Vecinos Rurales

JUNTAS DE VECINOS RURALES | JUNTAS DE VECINOS URBANAS | AGRUPACION | CLUB DEPORTIVO | COMITE DE VIVIENDAS | COMITE | AGRUPACIONES DE MUJERES | AGRUPACIONES ADU

B. Organizaciones comunitarias ubicadas en un radio de 2km del proyecto[3]

Agrupacion/ JJVV vecinos	Presidente /a	Fono	Secretario /a	Fono	Tesorero/a	Tono	Socios
Com. Adelanto Vuelta la Rama							25
JJ.VV Las Mesas							71
jj.VV Vegas Verdes							86
JJ.VV La Horca							36
JJ.VV La Aurora							25
JJ.VV. Santa Carolina							53
Club deportivo Padel Tierra Alta							11
Comité adelanto san Miguel Alto del P							18
Agr. De Mujeres Las Manzanitas							13
JJ.VV Cajan el Manzano							50
JJ.VV Los Temos							78
Asociación Indígena Huichacoiquen							33

C. Fomento Productivo

A. Servicios de Alimentación[4]

[2] Corresponde a un Excel con varias hojas, el que, debido a su extensión (27 páginas), se presenta sólo la primera hoja.
[3] Se ocultaron datos sensibles
[4] Ídem

NOMBRE LOCAL	SERVICIO GASTRONOMICO	DIRECCION
EL RANCHO	RESTAURANT	JJPEREZ 487
LA RESTORANA	RESTAURANT	HEROES DE LA CONCEPCION 1089
MADEROOS	RESTAURANTE	2" PISO MERCADO LOCAL 28
SABORES DEL CAMPO	COMIDA AL PASO	2"PISO MERCADO
SABORES DE MARITA	RESTAURANTE Y DELIVERY	2"PISO MERCADO LOCAL 30
LA POPULAR	RESTAURANT	1" PISO MERCADO LOCAL 14
LAS BONICHAS	COCINERIA RETAURANTE	1"PISO MERCADO LOCAL 15
LA ACOGIDA	RESTAURANT	TERMINAL
SUSHIDO	RESTAURANT	PLAZA DE ARMAS
GOLOSISIMO	CAFETERIA	INDEPENCIA 599
CAVANCHA	RESTAURANT	SAN MARTIN 298
BAJO CERO	RESTAURANT	SAN MARTIN 210
CAFÉ STEREO	CAFÉ RESTAURAT	SAN MARTIN
LA PICADA DE LA CHUCHI	COMIDA RAPIDA	INDEPENCIA ALTURA 600
ENTRE AMIGOS	COMIDA RAPIDA	INDEPENCIA ALTURA 600
HAPPY COMIDA	RESTAURANT	AV. ARTURO PRAT 301
LAS DELICIAS DE LA ORCA	COMIDA RAPIDA	INDEPENCIA ALTURA 600
DI MATTEOS	RESTAURANT / PIZZERIA	AV.PRAT 838

B. Servicios de alojamiento[5]

NOMBRE HOSPEDAJE	CAPACIDAD HOSPEDAJE
Residencial Los Copihues	70
Residencial La Herradura	60
Hotel Gran Quirihue	50
Eco Turismo Los Quillayes	10

[5] Ídem

SECPLAN

QUIRIHUE
Te conecta

CERTIFICADO

En respuesta a la Solicitud de Acceso a la Información código MU259T001461 de la sra. Pamela Jorquera Alvarez, que en su punto E. solicita la siguiente información:

"E. Respecto a los servicios básicos comunales, se solicita la siguiente información, desagregada en un listado a nivel comunal y un listado de un radio de 2 kilómetros del proyecto:

- ***Número, nivel y ubicación de los establecimientos de salud de la comuna de Quirihue***
- ***Número de viviendas que cuentan con agua potable***
- ***Número de viviendas que cuentan con energía eléctrica***
- ***Número de viviendas que cuentan con sistema de desagüe (alcantarillado, pozo negro, etc)"***

Certifico que:

1. Respecto del número, nivel y ubicación de los establecimientos de salud de la comuna de Quirihue, se cuenta con la siguiente información:

Establecimiento	Nivel	Ubicación
Hospital Comunitario de Salud Familiar de Quirihue	Hospital Comunitario de la Micro Red de Salud Asistencial que involucra a las comunas de Quirihue, Trehuaco y Cobquecura.	Arturo Prat N°145, Quirihue
Posta de Salud Rural Los Remates	Posta Rural administrada por el Departamento de Salud de la I. Municipalidad de Quirihue.	Sector Los Remates, a ~10 km de Quirihue, Ñuble.

2. Respecto del número de viviendas que cuentan con agua potable, la información del CENSO 2024 del INE indica que en la comuna de Quirihue hay 3.574 Viviendas conectadas a la red pública.

Tabla 1:

2. Viviendas particulares ocupadas con moradores presentes por fuente de origen del agua para uso doméstico, según comuna.

Código región	Región	Código provincia	Provincia	Código comuna	Comuna	Viviendas particulares ocupadas con moradores presentes	Red pública	Pozo o noria	Camión aljibe	Rio, vertiente, estero, canal, lago, agua lluvia, etc	Fuente de origen del agua no declarado
16	Ñuble	162	Itata	16201	Quirihue	4.586	3.574	496	352	164	0

Fuente: Censo de Población y Vivienda 2024 - Instituto Nacional de Estadísticas.
Nota: La información utilizada fue procesada bajo los principios de protección y privacidad de los datos de la ley 17.374.

QUIRIHUE
Te conecta

Nota 2: La tabla fue actualizada el 04-12-2025 debido al cambio de nombre de la comuna de Paihuano.

3. Respecto del número de viviendas que cuentan con energía eléctrica, la información del CENSO 2024 del INE indica que en la comuna de Quirihue hay 4.507 viviendas conectadas a la red pública de distribución de energía eléctrica.

Tabla 2:

8. Viviendas particulares ocupadas con moradores presentes por fuente de energía eléctrica, según comuna.

Código región	Región	Código provincia	Provincia	Código comuna	Comuna	Viviendas particulares ocupadas con moradores presentes	Red pública	Generador con diésel o bencina	Placa solar	Energía eólica (viento)	Otro	No tiene energía eléctrica	Fuente de energía eléctrica no declarada
16	Ñuble	162	Itata	16201	Quirihue	4.586	4.507	20	16	0	7	36	0

Fuente: Censo de Población y Vivienda 2024 - Instituto Nacional de Estadísticas.
Nota: La información utilizada fue procesada bajo los principios de protección y privacidad de los datos de la ley 17.374.
Nota 2: La tabla fue actualizada el 04-12-2025 debido al cambio de nombre de la comuna de Paihuano.

4. Respecto del número de viviendas que cuentan con sistema de desagüe (alcantarillado, pozo negro, etc), y de acuerdo a los datos del CENSO 2024 del INE, en la comuna de Quirihue hay 3.246 viviendas con servicio higiénico dentro de la vivienda conectadas a una red de alcantarillado, 102 viviendas con servicio higiénico fuera de la vivienda conectadas a una red de alcantarillado, 1.000 viviendas conectadas a una fosa séptica, 214 viviendas con cajón (pozo negro), entre otros.

QUIRIHUE
Te conecta

Tabla 3:

6. Viviendas particulares ocupadas con moradores presentes por sistema de servicio higiénico, según comuna.

Código región	Región	Código provincia	Provincia	Código comuna	Comuna	Viviendas particulares ocupadas con moradores presentes	Dentro de la vivienda, conectado a una red de alcantarillado	Fuera de la vivienda, conectado a una red de alcantarillado	Conectado a una fosa séptica	Conectado a pozo negro (letrina sanitaria o cajón)	En un cajón sobre acequia o canal	En un cajón conectado a otro sistema	Baño químico	Conectado a baño seco	No tiene servicio higiénico	Sistema de servicio higiénico no declarado
16	Ñuble	162	Itata	16201	Quirihue	4.586	3.246	102	1.000	214	1	7	1	2	13	0

Fuente: Censo de Población y Vivienda 2024 - Instituto Nacional de Estadísticas.
Nota: La información utilizada fue procesada bajo los principios de protección y privacidad de los datos de la ley 17.374.
Nota 2: La tabla fue actualizada el 04-12-2025 debido al cambio de nombre de la comuna de Paihuano.

5. Finalmente, se indica que la Municipalidad de Quirihue no cuenta con profesional geógrafo o software de análisis de datos territoriales para poder entregar la información solicitada en un radio de 2km de distancia a la ubicación del proyecto.

Es todo cuanto puedo informar.

ILUSTRE MUNICIPALIDAD DIRECTO SECPLAN QUIRIHUE

Viviana Norambuena Fuentealba
Directora
Secretaria Comunal de Planificación
Ilustre Municipalidad de Quirihue

Quirihue, abril 2026